

¿CÓMO FUNCIONA?

Utiliza una o varias señales de las máquinas, conectándolas a uno o varios PLC's enviando toda la información de la cantidad producida en cada momento a un servidor.

El resto de los datos se recopilan mediante tablets (Android, Windows) o Pcs industriales situados en cada máquina o grupo de máquinas. La aplicación se ha diseñado para introducir los datos de una forma rápida. Unidades NOK o mermas, incidencias, motivos de los paros, ordenes de fabricación, controles de calidad periódicos, trazabilidad y personal que ha trabajado en el proceso de fabricación.

El resultado es una potente herramienta de análisis a tiempo real, para mejorar la eficiencia, producir mucho más o fabricar la misma cantidad con muchos menos recursos.



FUNCIONAMIENTO

VENTAJAS

- Garantiza la calidad tanto del proceso como de los productos.
- Informa del estado de la producción y del pedido a tiempo real.
- Perfecta integración del proceso, empleados, máquinas y materiales.
- Elimina el papel a nivel de planta.
- Aumenta la motivación laboral del personal de producción.
- Permite analizar las pérdidas de productividad y poder valorarlas para aplicar las correcciones necesarias.



VENTAJAS

FUNCIONES DISPONIBLES

- Creación de máquinas y útiles de fabricación.
- Organización por secciones, categorías y grupos.
- Artículos, control de ordenes de fabricación.
- Almacenamiento de imágenes y documentos para acceder a pié de máquina.
- Personalización de incidencias, motivos de paros y estados.
- Mermas y sus motivos.
- Gestión de empleados y tareas.
- Gestión de encargados.
- Autocontroles periódicos programables.
- Trazabilidad y lote de origen de todos los componentes que componen las ordenes de fabricación.
- Gráficos detallados de producción, OEE y resúmenes detallados.
- Instalación local
- Cloud / SaaS
- Posibilidad de sincronización con ERP.

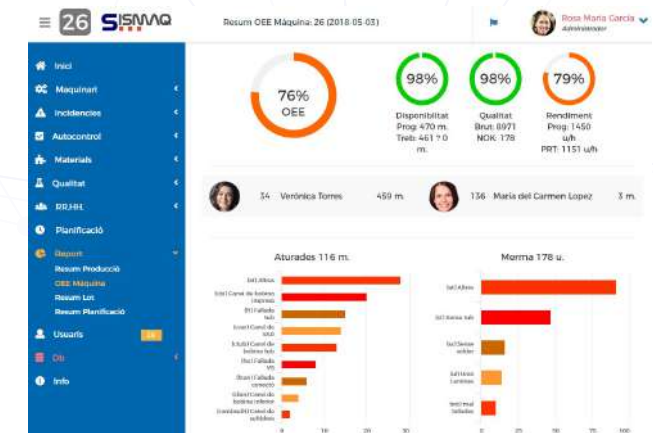

¿QUÉ ES?

NetScp es una solución pensada para mejorar prácticamente cualquier tipo de actividad productiva.

Permite una implementación muy sencilla, pensada para adaptarse fácilmente a cualquier tipo de máquina automática. Los datos se visualizan en tiempo real.

La interfaz es rápida y limpia, totalmente compatible con todos los sistemas operativos (Windows, Linux, IOS, Android, etc.) y dispositivos móviles.



APLICACIONES

Industrias de alimentos y bebidas. Metal, textil y electrónica. Industria sanitaria y farmacéutica con altas exigencias de calidad y seguridad en los productos.



"Queremos conocerle, saber cuales son sus dudas, para dar una solución rápida y eficaz adaptada a sus necesidades."



Afores 76
08291 Ripollet (Barcelona)
+34 93 393 92 56
info@netscp.com
<http://www.netscp.com>



¡SOLUCIONES OEE/MES A SU ALCANCE!

NetScp es un sistema basado en la nube, para optimizar la producción y la eficiencia de sus máquinas y equipos.

